



MESLEKİ BİLGİ EĞİTİM SETLERİ

MEKANİK YETENEK/
MECHANICAL ABILITY

met | Didactic

MEKANİK YETENEK/
MECHANICAL ABILITY

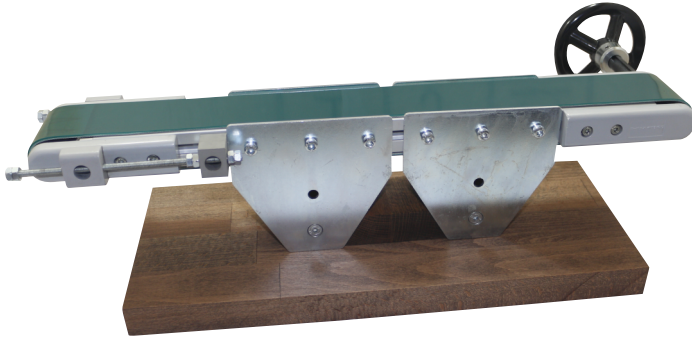

AÇIKLAMA

Eğitim seti ahşap malzemeden yapılmış bir stand üzerine yerleştirilmiştir. Kullanılan elemanlar paslanmaz özellikte olup darbelerle karşı dayanıklıdır.

AMAÇ

Kişilerin teknik bilgi ve mekanik zekâ seviyesini belirlemek amacıyla tasarlanmıştır.

Testte başarılı olanlar meslekî bilgi ve teknik kabiliyet gerektiren işlerde çalışabilir.

KULLANIM

Set üzerinde iki adet konveyör mili bulunmaktadır. Miller arasındaki eksen kaçıklığı, konveyörün çalışmasında çeşitli sorunların ortaya çıkmasına neden olur.

Eksen kaçıklığı sonuçlarının görülmesi ve ayar yapılması amacıyla kullanılır.

Konveyöre dönüş hareketi, el tamburu yardımıyla manuel olarak verilir.

Konveyör hareketinin hassasiyeti alından yapılan ayar işlemi ile yapılır.